



Safety, quality and environmental services

Antwerpen - Limburg : Tel.: 03 221 86 11
 Brabant : Tel.: 02 674 57 11
 Oost & West Vlaanderen : Tel.: 09 244 77 11
 Wallonië : Tel.: 081 432 611

Resi. Code:

1

PROCES-VERBAAL VAN GELIJKVORMIGHEIDSONDERZOEK EN/OF CONTROLEBEZOEK VAN EEN ELEKTRISCHE LAAGSPANNINGSINSTALLATIE

Verslag nr.: P03000145916EN Lid nr.: Aanvrager: Seendrijn Deman

Verantwoordelijke voor de werken: Installatie: Eigenaar of beheerder:
 Naam, Voornaam: Seendrijn Deman Naam, Voornaam: Deviëke Kovel
 Adres: Paviljoenskaat 16 idem
 Ident. Kaart nr.: Post nr. + Stad: 8630 Uerpenne
 BTW nr.: BE 876.783.871 Tel: / /

Basis van het onderzoek: Algemeen Reglement op de Elektrische Installaties (AREI) ARAB
 Art 270 ingebruikname wijziging uitbreiding Art 86 Art 271 bis ① Woonenheid
 Art 271 mobiel tijdelijk Art 87 Art 278 ② Huishoudelijke werkeenheid
 Art 276 periodiek controle Art 88 Art ③ Gemeenschappelijke delen
 Art 276 verzwareing overdracht Art Art ④ Andere

Algemene gegevens elektrische installatie:
 Gegevens verdelers: EAN EAN niet meegegeeld kWh meter niet geplaatst
 kWh meter nr.: 6009310 Meterstand dag: 383872 nacht: kWh excl. nacht meter:
 Bescherming aansluiting (A): 20 25 32 40 50 63 80 100 nr.: Meterstand:
 Gegevens installatie: Nominale spanning: 230V 3x230V 3N400V Type aardelektrode:
 Maximale nominale stroom (A): 20 25 32 40 50 63 80 100 aardingslus pen / baar
 Voedingsleiding hoofdbord: X mm² - Type: XUB
 Beschrijving installatie: Algemene differentieelstroominrichting: 50 A 300 mA Aantal borden: 1 Aantal eindstroombanen: 15
 Zie bijlage

Metingen - testen - controles - verzegeling:
 Rechtstreekse aanraking Onrechtstreekse aanraking Montage Toestellen Materieel I>/doorsnede Schema's
 Aardingsweerstand 13,46Ω Algemeen isolatieniveau: 1 MΩ Controle foutlus Aardingscontinuïteit Test DSI
 Differentieelstroominrichting: werd verzegeld was verzegeld was niet verzegeld kan niet verzegeld worden

Inbreuken - Opmerkingen (voor de betekenis van eventuele codes: zie keerzijde)

Inbreuken Nieuwe installatie	<u>geen inbreuken vastgesteld</u>	Visum DNB:
<input checked="" type="checkbox"/> Nihil		
Inbreuken Bestaande installatie		Aangestelde DNB: Naam:
<input type="checkbox"/> Nihil		
Opmerkingen	<u>liniemeninstallatie volledig vernieuwd met teller bestaand</u>	Visum:
<input type="checkbox"/> Nihil		

Besluit(en):
 De nieuwe installatie voldoet voldoet niet aan het AREI.
 De bestaande installatie voldoet voldoet niet aan het AREI.

De installatie dient onnieuw gecontroleerd te worden:
 vóór 18/06/2033 (*)
 door hetzelfde erkend organisme (**)
 (*) termijn onder voorbehoud van wijziging van de reglementering

Agent bezoeker:
 Naam: Wesmet Bort Agent nr.: 3000 Datum: 18/06/2023
 Aantal bijlagen: 3 Situatieschema(s): Fendraadsschema(s):
 Voor de directeur generaal: Handtekening

Dit proces-verbaal dient bewaard te worden in het dossier van de elektrische installatie en dit dossier dient elke aangebrachte wijziging te vermelden.
 De Federale overheidsdienst economie dient bij ieder ongeval, rechtstreeks of onrechtstreeks te wijzen aan elektriciteit waarbij personen betrokken zijn, ingelicht te worden.
 (*) De werken, nodig om de inbreuken te doen verdwijnen, moeten zonder vertraging uitgevoerd worden en alle maatregelen moeten getroffen worden opdat de in overtreding zijnde installatie, indien ze in dienst blijft, geen gevaar vormt voor personen of goederen. Indien bij het nieuw controlebezoek, na max. 1 jaar, de overtredingen niet verdwenen zijn moet het erkend organisme een kopie van het proces-verbaal van het controlebezoek overmaken aan de Algemene Directie Energie die belast is met het hoog toezicht.

Verdeelkast Mono 2*220V

diff. 300Ma 40a

diff.30ma 40a

- A. verlichting badkamer, wc, keuken 30ma
- B. wasmachine, verlichting en stopc badkamermeubel 30ma
- C. boiler 30ma
- D. stopc links living
- E. stopc rechts living
- F. voeding verwarming 2de verdiep
- G. voeding verwarmjng 1ste verdiep
- H. fornuis
- I. stopc 1ste verdiep links, spot bij achterdeur, buitenverlichting achter
- J. stopc keuken, tablet, dampkap, frigo
- K. stopc rechts 1ste verdiep en rechts 2de verdiep
- L. stopc links en muurverlichting 2de verdiep
- M. verlichting living
- N. verlichting centraal 2de verdiep
- O. verlichting 4spots 1ste verdiep



Bart Desmet
Inspecteur
3000

Gelykloos Paviljoenstraat 16
 Harold Desmet
 Venne

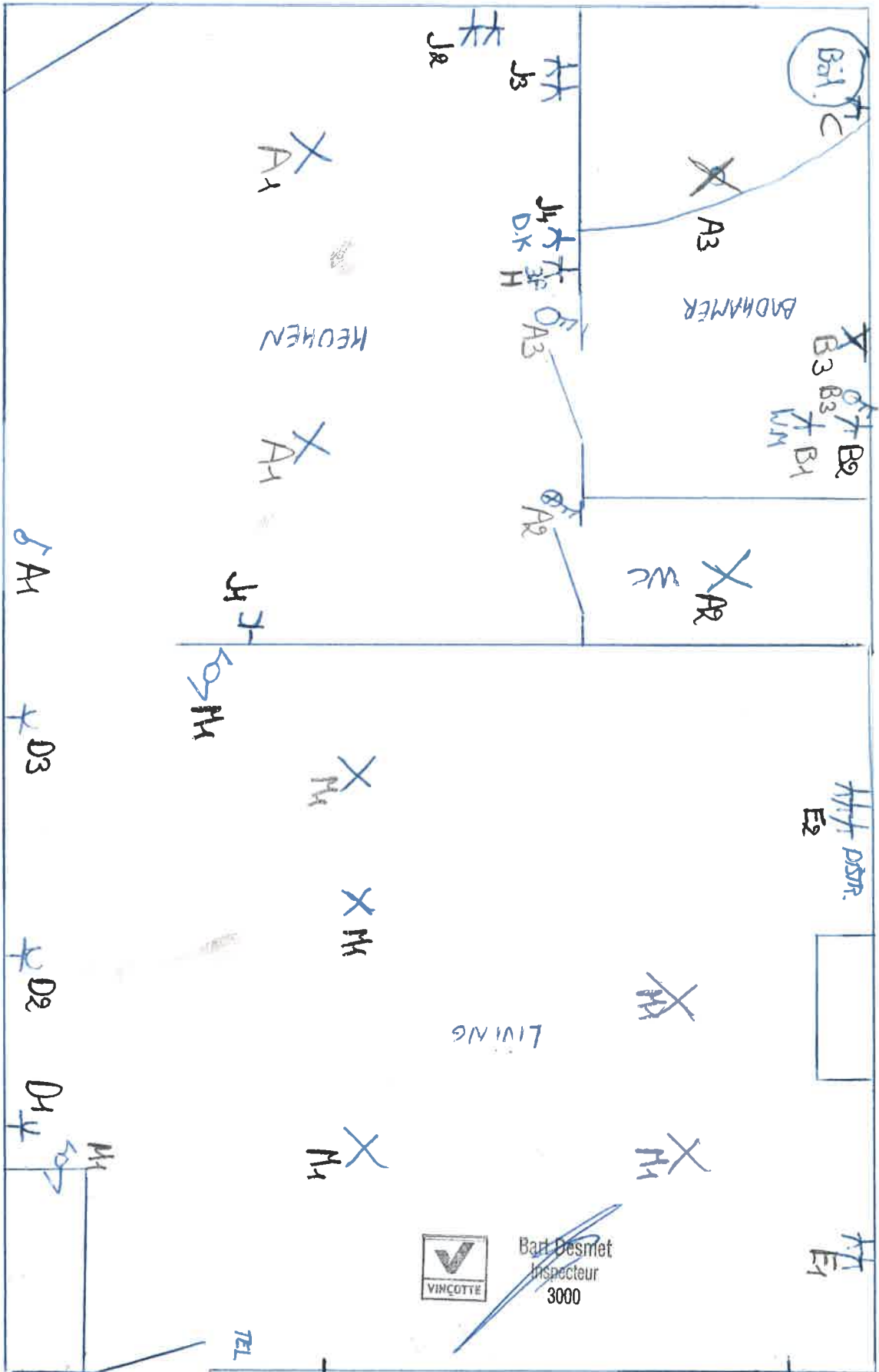

SANDRIJN DEMAN
ZEVKOTESTRAAT 8
8470 GISTEL

1^{ste} verdiep. Handel Levensmiddelen

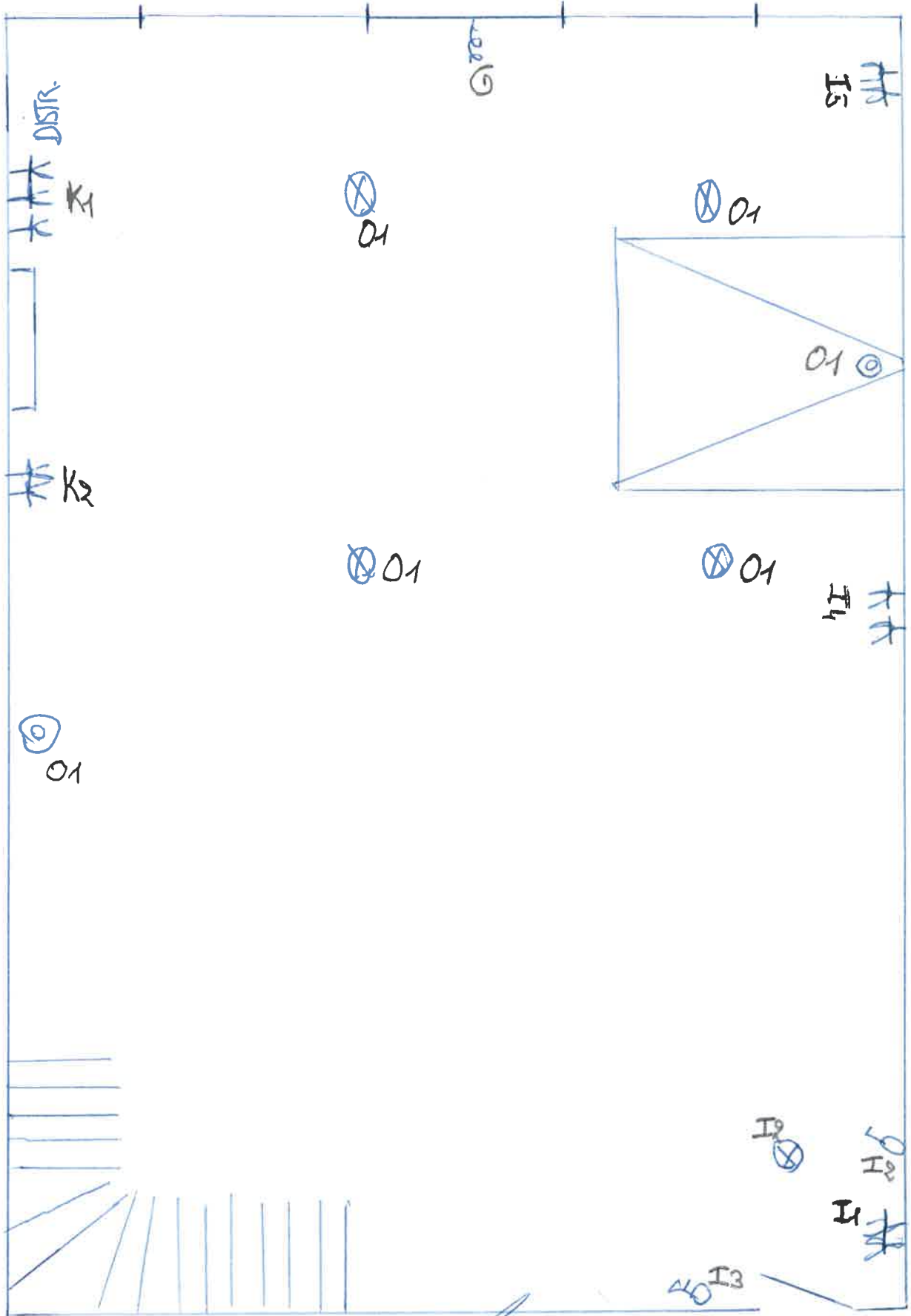

Bart Desmet
Inzakeleur
3669

I3

SANDRIJN DEMAN
ZEVKOTESTRAAT 8
8470 GISTEL

2de verdiep

Karel Aewilde

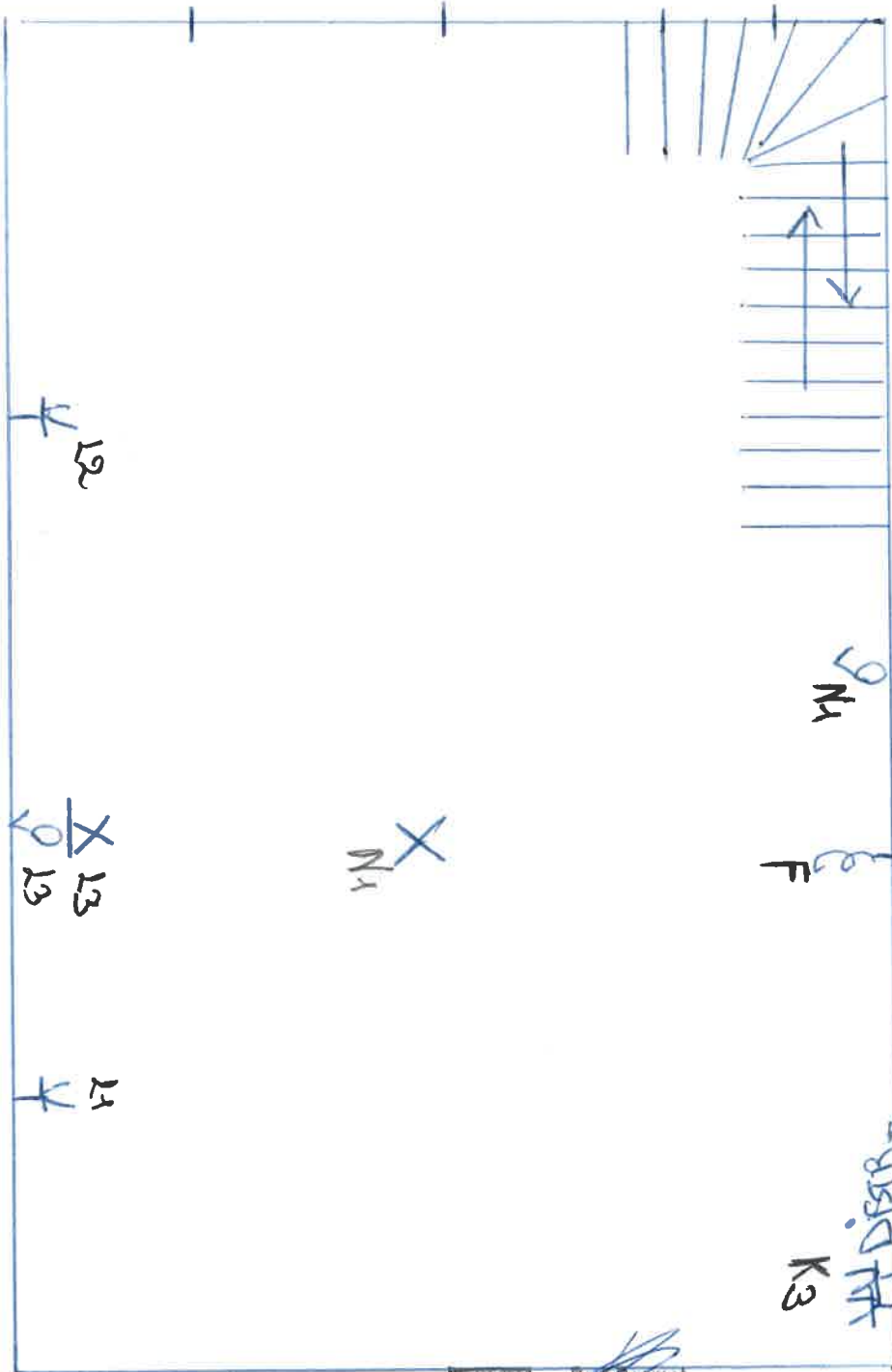

Bart Desmet
inspecteur
3000

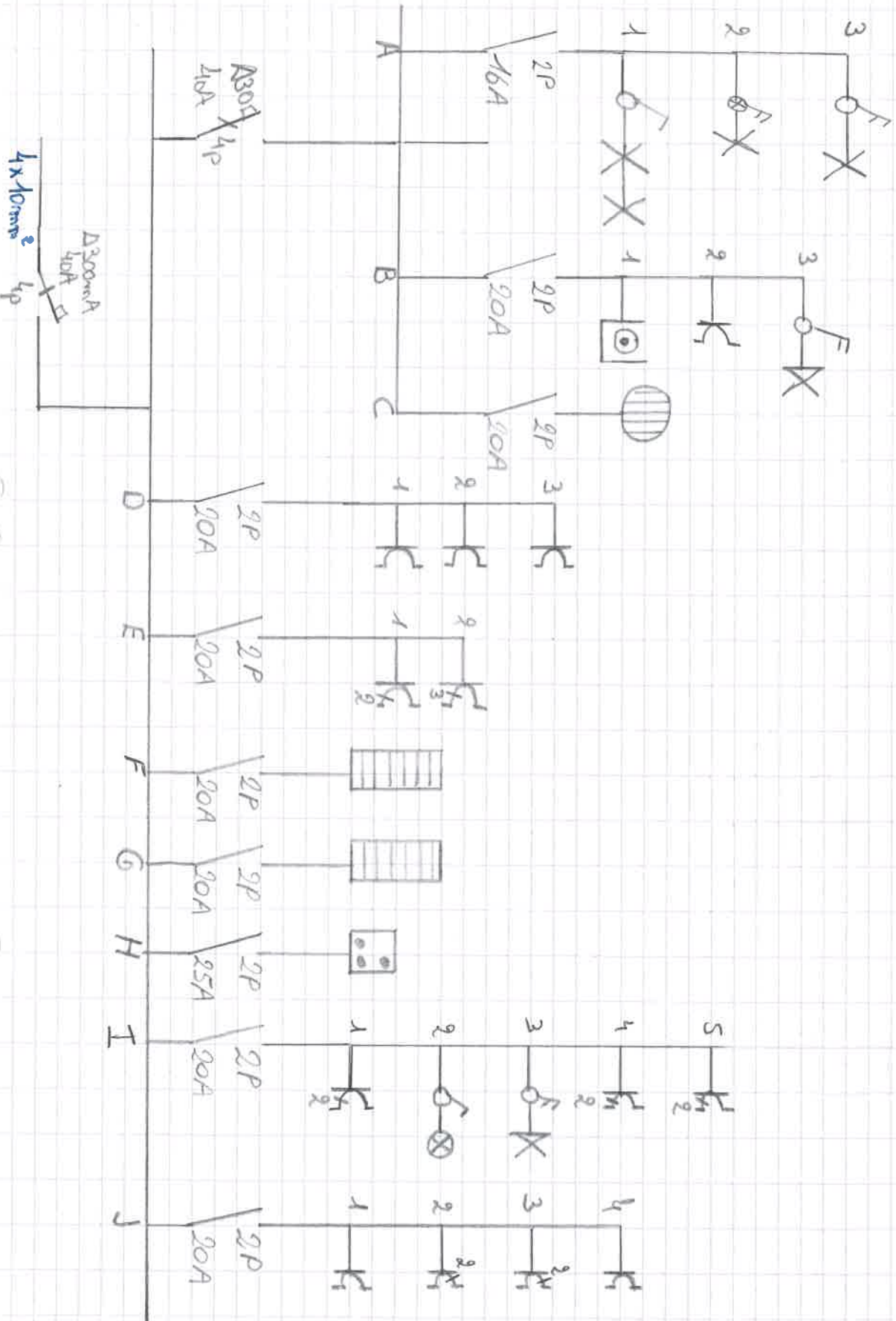

1318108

Bart Desmet
 Inspecteur
 3000

SANDRIJN DEMAN
ZEEKOTESTRAAT 8
8470 GISTEL

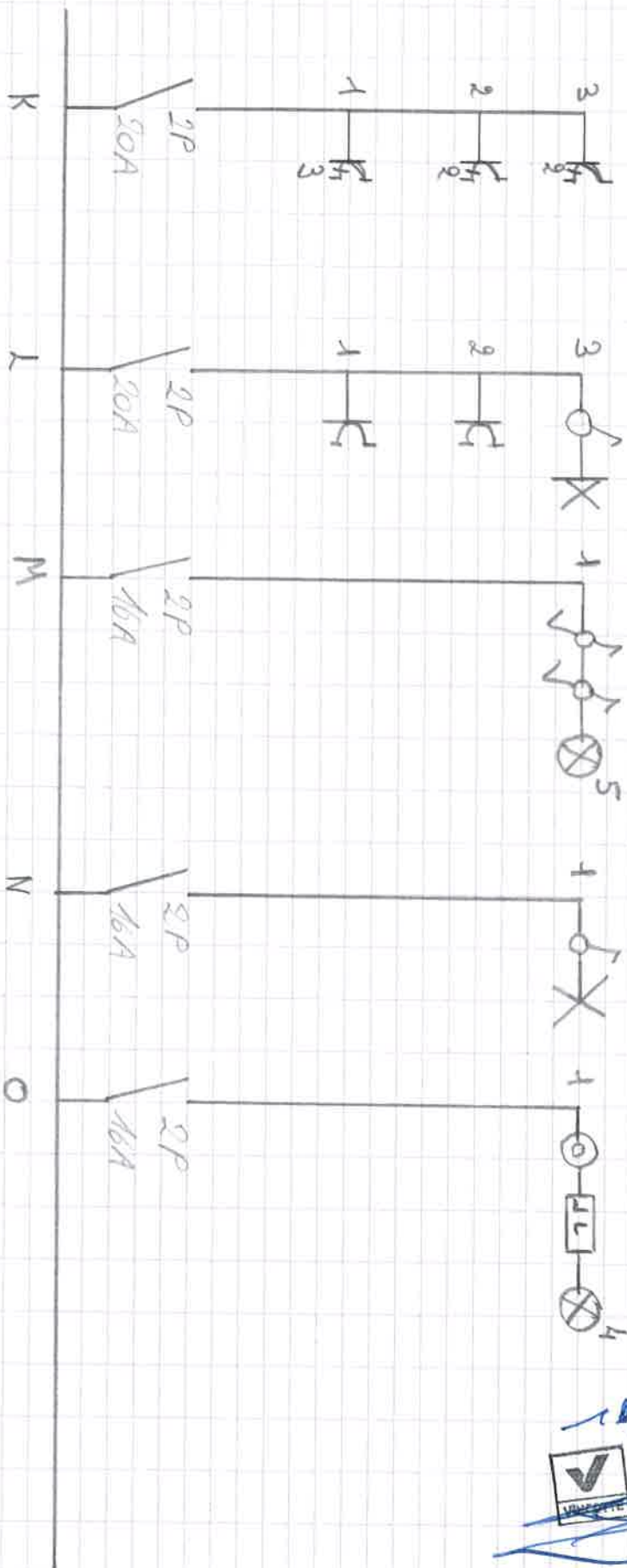

11/2008
Bart Desmet
Inspecteur
3000